



Eglise évangélique réformée  
du canton de Fribourg

Evangelisch-reformierte Kirche  
des Kantons Freiburg

## RAPPORT ANNUEL 2025



DES NOMS ET  
DES CHIFFRES

« Car là où deux ou trois sont ensemble en mon nom,  
je suis présent au milieu d'eux »

*Matthieu 18,20*



Représentations et délégations de l'EERF - Etat 31.12.2025	Personne 1	Personne 2	Membre du CS responsable
<b>Représentation und Delegationen der ERKF - Stand 31.12.2025</b>			
Cette liste est classée par ordre alphabétique en langue française, la terminologie en langue allemande peut être recherchée en actionnant les touches CTRL+E de votre clavier. Diese Liste ist in französischer Sprache in alphabetischer Reihenfolge geordnet. Die Terminologie in deutscher Sprache kann durch Drücken der Tasten STRG+E auf Ihrer Tastatur gesucht werden. <a href="https://www.eerf.ch/de/42730">Link sur Liste auf der Homepage / Lien vers la liste sur le site Internet: https://www.eerf.ch/de/42730</a>			
Assemblée continentale Europe ACE	Tünde Lamboley	Benjamin Stupan	Tünde Lamboley
Kontinentalversammlung Europa			
Association alémanique de liturgie et d'hymnologie	Katrin Bardet		Katrin Bardet
Liturgie- und Gesangbuchverein			
Association enfants et église (KIK)	Franziska Grau Salvisberg		Katrin Bardet
Kind und Kirche (KIK) Verband			
Association Iras Cots	Tünde Lamboley		Tünde Lamboley
Verein Iras Cots			
Association suisse du droit ecclésial réformé	Pierre-Philippe Blaser	Peter A. Schneider	Anne-Elisabeth Nobs RA Armin Sahli
Schweizerische Vereinigung evangelisches Kirchenrecht			
Association suisse alémanique des journées d'Eglise de la jeunesse	Laila Goepel		Fritz Schertenleib
Verein Deutscher Jugendkirchentag			
Association Ligne d'assistante téléphonique rurale (anc. srakla)	Fritz Schertenleib		Fritz Schertenleib
Verein Bäuerliches Sorgentelefon (ehemalig srakla)			
Aumônerie militaire - Groupe de coordination nationale	Gilles Vullièrme		Pierre-Philippe Blaser
Armeseelsorge - Nationale Koordinationsgruppe			
Aumônerie des réfugiés	Monique Johner	Pierre-Philippe Blaser	Monique Johner
Flüchtlingseelsorge			
Aumônerie pour les personnes avec un handicap - COEPS/OEBS	Fabienne Weiler / Claire-Sybille Andrey		Monique Johner
Seelsorge für Menschen mit einer Behinderung - COEPS/OEBS *9			
Bible et Orient	Pierre-Philippe Blaser		Pierre-Philippe Blaser *12
Bibel und Orient			
Bible patrimoine culturel	Pierre-Philippe Blaser	Innocent Himbaza / Paul-Albert Nobs	Pierre-Philippe Blaser
Kulturgut Bibel			
Bildungskirche : Conférence du Concordat	Katrin Bardet	Monique Johner	Katrin Bardet
Bildungskirche: Konkordatskonferenz			
Bildungskirche : Responsable de stage	Katrin Bardet		Katrin Bardet
Bildungskirche: Praktikumsleiter			
Bildungskirche: Encouragement à la relève théologique	Katrin Bardet		Katrin Bardet
Bildungskirche: Theologische Nachwuchsförderung			
Bildungskirche : Mentorat	Katrin Bardet		Katrin Bardet
Bildungskirche: Mentorat			
Care Team Lac / Singine	Fritz Schertenleib		Fritz Schertenleib *10
Care Team See / Sense			
CER: Plateforme oecuménique romande pour l'asile et la migration PROAMI (remplace CPRSI)	Thérèse Chammartin	Patric Reusser-Gerber	Monique Johner
CER: Westschweizer ökumenische Plattform für Asyl und Migration (ehemalig CPRSI)			
CER: Clé de répartition financière			Anne-Elisabeth Nobs
CER: Vertikalschlüssel			
CER: Commission romande des stages et de la formation (CoRoStaf)	Monique Johner		Monique Johner
CER: Commission romande des stages et de la formation (CoRoStaf)			
CER: Commission de recours de la Commission romande des stages et de la formation (CoRoStaf)	Peter A. Schneider		
CER: Rekurskommission der Commission romande des stages et de la formation (CoRoStaf)			
CER: Conférence des Eglises romandes: Assemblée générale*4	Tünde Lamboley	Anne-Elisabeth Nobs	Pierre-Philippe Blaser*2
CER: Conférence des Eglises romandes: Generalversammlung*4			
CER: Office protestant de la formation - OPF	Monique Johner	Katrin Bardet	Monique Johner
CER: Office protestant de la formation - OPF			
CER: Plateforme spécialistes en catéchèse (PSKT)	Nicole Awais	Laila Goepel* *1 Jeunesse *2	Katrin Bardet
CER: Plateforme spécialistes en catéchèse (PSKT)			
CER: Plateforme InfoCom (PSC)	Rahel Merli	Benjamin Stupan	Benjamin Stupan
CER: Plateforme InfoCom (PSC)			
CER: Plateforme Liturgie & Musique (PSLAM)	Jacques-Etienne Rouge	Katrin Bardet	Tünde Lamboley
CER: Plateforme Liturgie & Musique (PSLAM)			
CERCAF - Conseil des Eglises réformée et catholique fribourgeoises	Tünde Lamboley	Monique Johner	Pierre-Philippe Blaser
CERCAF - Rat der Reformierten und Katholischen Kirchen Freiburg			
CEVAA	Tünde Lamboley		Tünde Lamboley
CEVAA			
Commission cantonale de l'enseignement religieux	Franziska Grau Salvisberg / Ketsia Hasler		Katrin Bardet
Kantonale Kommission für Religionsunterricht			
Commission cantonale pour les questions d'aumônerie dans les établissements cantonaux	Pierre-Philippe Blaser		Monique Johner
Kantonale Kommission über Fragen der Anstaltsseelsorge			
Commission cant. questions aumônerie - Cellule d'accompagnement des exploitations agricoles en difficulté	Markus Vögtli	Daniel Nagy	Monique Johner
Kant. Komm. für Anstaltsseelsorge - Anlaufstelle Landwirte in schwierigen Situationen			
Commission spécialisée pour l'éducation religieuse RPF-EKS (anc. KAKOKI)	Franziska Grau Salvisberg	Katrin Bardet	Katrin Bardet
Religionspädagogisches Fachgremium RPF-EKS (ehemals KAKOKI)			
Commission d'accompagnement de l'aumônerie universitaire	Peter A. Schneider *2	Monique Johner	Monique Johner*9 *9
Begleitkommission Universitätseelsorge			
Commission de consécration	Katrin Bardet *8	Monique Johner	Monique Johner
Ordinationskommission			
Commission de diaconie	Fritz Schertenleib	Benjamin Stupan	Fritz Schertenleib *7 *9
Diakoniekommision			
Commission financière	Gwennaëlle Ducry-Rey*9	Ulrich Flechter	Anne-Elisabeth Nobs
Finanzkommission			
Commission Mission et entraide	Tünde Lamboley	Katrin Bardet	Tünde Lamboley *9
Kommision Mission und Hilswerke			
Commission de recours	Monika Selinger Studer *9		Anne-Elisabeth Nobs
Rekurskommission			
Commission de recours			
Rekurskommission			
Commission patrimoine religieux dans le canton de Fribourg	Conrad Widmer		Pierre-Philippe Blaser
Kommision Religiöse Kulturgüter im Kanton Freiburg			
Commission de prospection dans les paroisses francophones	Monique Johner		Monique Johner
Suchkommission in den französischsprachigen Kirchgemeinden			
Commission de prospection dans les paroisses germanophones	Katrin Bardet		Monique Johner
Suchkommission in den deutschsprachigen Kirchgemeinden			
Commission spécialisée pour l'aumônerie d'urgence	Fritz Schertenleib	Benjamin Stupan	Fritz Schertenleib
Fachkommission Psychologische Nothilfe			
Commission spécialisée pour l'instruction religieuse en pédagogie curative (Eglise BeJuSo)	Claire-Sybille Andrey		Monique Johner
Fachkommission für heilpädagogische kirchliche Unterweisung (Kirche BeJuSo)			
Communauté de travail des Eglises chrétiennes en Suisse - CTEC	Tünde Lamboley	Pierre-Philippe Blaser	Tünde Lamboley
Arbeitsgemeinschaft christlicher Kirchen in der Schweiz - AGCK			
Conférence des Eglises de Suisse alémanique - KIKO*7	Benjamin Stupan	Katrin Bardet	Benjamin Stupan
Kirchenkonferenz - KIKO*7			
Conférence des Eglises Protestantes des Pays Latins d'Europe - CEPPLÉ	Tünde Lamboley	Peter A. Schneider	Tünde Lamboley
Konferenz der protestantischen Kirchen in den romanischen Ländern Europas - CEPPLÉ			

Représentations et délégations de l'EERF - Etat 31.12.2025	Personne 1	Personne 2	Membre du CS responsable
<b>Représentation und Delegationen der ERKF - Stand 31.12.2025</b>			
Conseil cantonal d'aumônerie HFR	Jacqueline Ramuz	Marianne Weymann	Monique Johner
Kantonaler Spitalseelsorgerat HFR			
Conseil cantonal pour les questions religieuses (canton de Fribourg)	Pierre-Philippe Blaser		Pierre-Philippe Blaser
Kantonaler Rat für Religionsfragen (Kanton Freiburg)			
Conseil d'éthique clinique HFR Fribourg	Daniel Nagy		
Klinischer Ethikrat HFR Freiburg			
Délégué TV-RTS « Emission religieuses – Prix Farel »	Benjamin Stupan		Benjamin Stupan
Beauftragter TV-RTS «Emissions religieuses – Prix Farel»			
DM-Dynamique dans l'échange	Tünde Lamboley	Katrin Bardet	Tünde Lamboley
DM-Dynamique dans l'échange			
Dossiers interreligieux (Conseil des religions, « Table ronde », Semaine des religions)	Tünde Lamboley	Pierre-Philippe Blaser	Tünde Lamboley
Interreligöse Dossiers (Rat der Religionen, «Runder Tisch», Woche der Religionen)			
EERS: Comité Formation et métiers	Franziska Grau Salvisberg		Katrin Bardet
EKS: Ausschuss Bildung und Berufe			
EERS: Conférence des Femmes	Franziska Grau Salvisberg		Tünde Lamboley
EKS: Frauenkonferenz			
EERS: Diaconie Suisse	Fritz Schertenleib	Benjamin Stupan	Fritz Schertenleib
EKS: Diaconie Schweiz			
EERS: Diaconie Suisse - Commission d'examen	Fritz Schertenleib		Fritz Schertenleib
EKS: Diaconie Schweiz - Überprüfungscommission			
EERS: Palliative Care	Monique Johner	Vacant	Monique Johner
EKS: Palliative Care			
EERS: Responsables des migrations	Patric Reusser-Gerber	Monique Johner	Fritz Schertenleib
EKS: Migrationsverantwortliche			
EERS : Synode	Peter A. Schneider	Franziska Grau Salvisberg	Pierre-Philippe Blaser
EKS : Synode			
Expert en cas de recours pour la commission d'examen catéchétique	Jürg Grau	Vacant	Katrin Bardet
Rekursexperte der Katechetischen Prüfungskommission			
Fondation suisse de la Réformation	Peter A. Schneider		Pierre-Philippe Blaser
Schweizerische Reformationsstiftung			
Forum bénévolat	Fritz Schertenleib	Benjamin Stupan	Fritz Schertenleib
Forum Freiwilligenarbeit			
Futura Fondation de prévoyance	Peter A. Schneider	Nicole Awais & Jolande Roh <small>(responsables de personnes/verantwortliche)</small>	Pierre-Philippe Blaser
Futura Vorsorgestiftung			
Intranet & Extranet	Kirchenweb	Werner Näf	Benjamin Stupan
Main Tendue Nr. 143 - Nord-Ouest	Benjamin Stupan		Benjamin Stupan
Dargebotene Hand Nr. 143 - Nordwest			
Médiathèque germanophone de didactique et pédagogie (anc. Centre de documentation HEP Fribourg)	Andrea Neuhold *13		Katrin Bardet
Deutschsprachige Mediathek für Didaktik und Pädagogik (DMDP) (eh. Dokumentationszentrum PH Freiburg)			
oeco - Eglise et environnement	Tünde Lamboley	Pierre-Philippe Blaser *1	Tünde Lamboley
oeko - Kirche und Umwelt			
Organisation Catastrophe du canton de Fribourg - ORCAF	Benjamin Stupan	Pierre-Philippe Blaser *10	Benjamin Stupan
Katastrophen-Organisation Freiburg - ORCAF			
Palliative care assistance spirituelle	Monique Johner	Vacant	Monique Johner
Palliative Care Seelsorge			
Palliative care Canton de Fribourg	Vacant	Monique Johner	Monique Johner *10
Palliative Care Kanton Freiburg			
palliative.ch (association faîtière nationale pour les soins palliatifs)	Monique Johner		Monique Johner
Nationale Palliative Care (Dachverband)			
Point d'Ancre Fribourg	Gérald Lugrin		Fritz Schertenleib
Point d'Ancre Fribourg			
Prévention Suicide Fribourg "PréSuiFri"	Estelle Zbinden		Monique Johner
Suizid Prävention Freiburg "PréSuiFri"			
Protection des données	Daniel Känel		Anne-Elisabeth Nobs
Datenschutz			
Service de signalement en cas d'atteinte à l'intégrité personnelle et services indépendants d'aide aux victimes	Jeannine Jaloux-Dumont	GREPPA Groupe d'experts-es prévention et protection des	Pierre-Philippe Blaser
Meldestellen für Grenzverletzungen und Missbrauch und Opferhilfadressen			
Société Biblique Suisse	Gérard Stauffer	Vacant	Tünde Lamboley
Schweizerische Bibelgesellschaft			
Solidarité Protestante Suisse	Peter A. Schneider		
Protestantische Solidarität Schweiz			
Société pour les minorités en Suisse GMS	Fritz Schertenleib	Vacant	Fritz Schertenleib
Gesellschaft Minderheiten in der Schweiz GMS			
srakla - nouveau nom suite fusion avec: Association Ligne d'assistante téléphonique rurale	Fritz Schertenleib		Fritz Schertenleib
srakla - neuer Name nach Fusion mit: Verein Bäuerliches Sorgentelefon			
Transfert des données RefPERS	Peter A. Schneider	Anne-Elisabeth Nobs	Pierre-Philippe Blaser
Datentransfer RefPERS			
Transfert des données - Préposé cantonal	Hans Rahm	Anne-Elisabeth Nobs	Pierre-Philippe Blaser
Datentransfer - Kantonaler Beauftragter			
wtb werkstatt-theologie-bildung	Franziska Grau Salvisberg	Katrin Bardet	Katrin Bardet
wtb werkstatt-theologie-bildung			

\*1 Suppléant / \*2 Délégué d'office / \*3 Assemblée générale de la CER; 2 voix en tout / \*4 Vice-présidence / \*5 Deux délégué(e)s / \*6 COEPS: Centre oecuménique de pastorale spécialisée / \*9 Présidence / \*10 Contacts avec les autorités publiques / \*11 Exécutif / \*12 Conseil de fondation / \*13 Titulaire de poste / \*14 Remplacant



## MINISTRES 2025

<b>Bösingen</b>	Michael Roth, pasteur		<b>Meyriez</b>	Dorothea Murri, pasteure remplaçante Christian Jegerlehner, pasteur remplaçant Andrea Mösching, pasteure	jusqu'à 31.08.2025 jusqu'à 30.11.2025 dès 01.12.2025
<b>Bulle - La Gruyère</b>	Emmanuel De Calonne, pasteur Gérard Stauffer, pasteur		<b>Môtier - Vully</b>	Francesca Farrow, diacre Martin Nouis, pasteur	
<b>Châtel-St-Denis - La Veveyse</b>	Martin Burkhard, pasteur Béatrice Perregaux Allisson, pasteure	dès 01.01.2025 dès 01.03.2025	<b>Murten</b>	Kathrin Reist, pasteure Markus Vögtli, pasteur Francesca Farrow, diacre Andri Kober, pasteur Antonia Bartilla, pasteure	jusqu'à 31.10.2025
<b>Cordast</b>	Norbert Wysser, pasteur Estelle Zbinden di Pasquale, pasteure Johanna Bernhard, pasteure Claire-Sybille Andrey, pasteure remplaçante	jusqu'à 30.09.2025 01.10.2025 – 31.12.2025	<b>St. Antoni</b>	Uwe Tatjes, pasteur	
<b>Düdingen</b>	Sabine Handrick, pasteure		<b>Weissenstein/Rechthalten</b>	Ernst Schäfer, pasteur remplaçant Tabea Stalder, pasteure	jusqu'à 30.05.2025 dès 01.06.2025
<b>Estavayer-le-Lac</b>	Virag Sauter, diacre Tünde Lamboley, pasteure Marion Moser, pasteure Luc Nirina Ramoni, pasteur Patric Reusser-Gerber, pasteur	jusqu'à 30.06.2025	<b>Wünnewil - Flamatt - Überstorf</b>	Peter Wüthrich, pasteur Christoph A. Gasser, pasteur Debora Meier, pasteure	jusqu'à 30.04.2025 dès 01.02.2025
<b>Ferenbalm</b>	Katrin Bardet, pasteure				
<b>Fribourg</b>	Tania Guillaume, pasteure Débora Kapp, pasteure Daniel Nagy, pasteur Andreas Rüttner, pasteur Daniel Bolliger, pasteur Bettina Beer, pasteure Marina Felder Ramseier Noriane Rapin, pasteure	jusqu'à 31.08.2025 jusqu'au 30.09.2025 jusqu'au 31.08.2025 dès 01.01.2025 dès 01.07.2025			
<b>Kerzers</b>	Stephan Urfer, pasteur Susanne Gloor, pasteure Barbara Streit, pasteure				
<b>La Glâne - Romont</b>	David Allisson Frédéric Hammann				



## TÂCHES CANTONALES ET AUMÔNERIES 2025

<b>HFR Meyriez - Murten</b>	Paroisse Morat <i>Andri Kober, pasteur</i>		<b>Ecoles du degré secondaire supérieur</b>	Paroisse Cordast <i>Estelle Zbinden di Pasquale, pasteure</i>	
<b>HFR Tafers</b>	Paroisse St. Antoni <i>Elsbeth von Känel, pasteure</i> <i>Daniel Nagy, pasteur remplaçant</i>	jusqu'au 30.06.2025 dès 01.09.2025	<b>Université</b>	Eglise cantonale <i>Tania Guillaume, pasteure</i> <i>vacant</i>	jusqu'au 31.08.2025
<b>Réseau fribourgeois de santé mentale</b>	Eglise cantonale <i>Marianne Weymann, pasteure</i>	jusqu'au 31.12.2025	<b>Jeunesse</b>	Eglise cantonale <i>Laila Goepel, théologienne</i> <i>vacant</i>	jusqu'au 31.07.2025
<b>HFR Riaz</b>	Eglise cantonale <i>Béatrice Perregaux Allisson, pasteure</i>	dès 01.02.2025	<b>Service de formation</b>	Eglise cantonale <i>Nicole Awais, théologienne</i>	
<b>HFR Fribourg – Hôpital cantonal</b>	Paroisse Fribourg <i>Daniel Nagy, Pasteur</i>		<b>Aumônerie au centre fédéral pour requérants d'asile Gouglera</b>	Eglise cantonale <i>Patric Reusser-Gerber, pasteur</i>	
<b>HFR Soins palliatifs</b>	Paroisse Fribourg <i>Tania Guillaume, pasteure</i> <i>vacant</i>	jusqu'au 31.08.2025	<b>Doyen germanophone</b>	<i>Norbert Wysser, pasteur</i> <i>Andri Kober, pasteur</i> <i>Daniel Nagy, pasteur</i>	jusqu'à 30.09.2025 dès 01.10.2025
<b>Etablissements de détention fribourgeois, site Bellechasse</b>	Eglise cantonale <i>Patric Reusser-Gerber, pasteur</i>		<b>Doyen francophone</b>		
<b>Etablissements de détention fribourgeois, site Fribourg</b>	Paroisse Fribourg <i>Daniel Nagy, pasteur</i> <i>Andreas, Rüttner, pasteur</i>	jusqu'au 31.08.2025 dès 01.09.2025	<b>Stage pastorale</b>	Paroisse Morat <i>Laila Goepel</i>	dès 01.08.2025
<b>Personnes avec un handicap (francophone)</b>	Eglise cantonale <i>Fabienne Weiler, diacre</i>			Paroisse La Glâne-Romont <i>Gilles Vullième</i>	dès 01.08.2025
<b>Personnes avec un handicap (germanophone)</b>	Eglise cantonale <i>Claire-Sybille Andrey, pasteure</i>				



## NOMBRE DE PAROISSIEN/NE/S 2015 – 2025

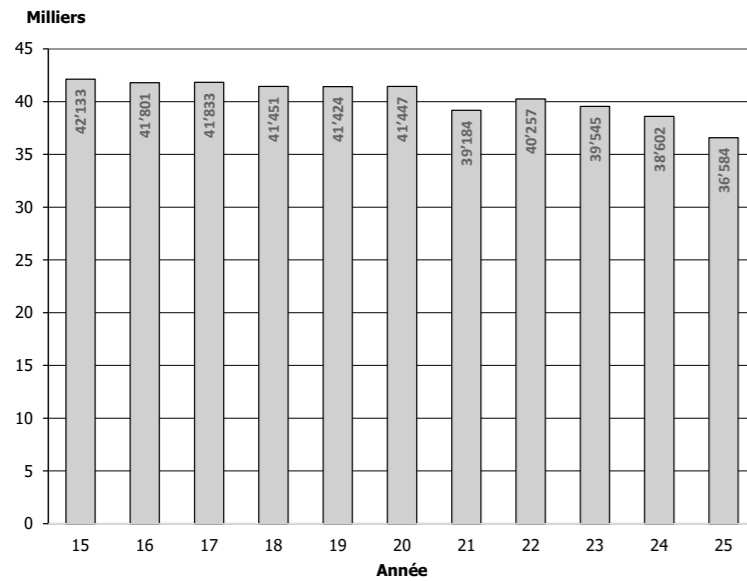

## COMPARAISON DES REVENUS D'IMPÔTS ET AUTRES RECETTES AVEC LES CHARGES (ENSEMBLE DES PAROISSES) 2014 – 2024

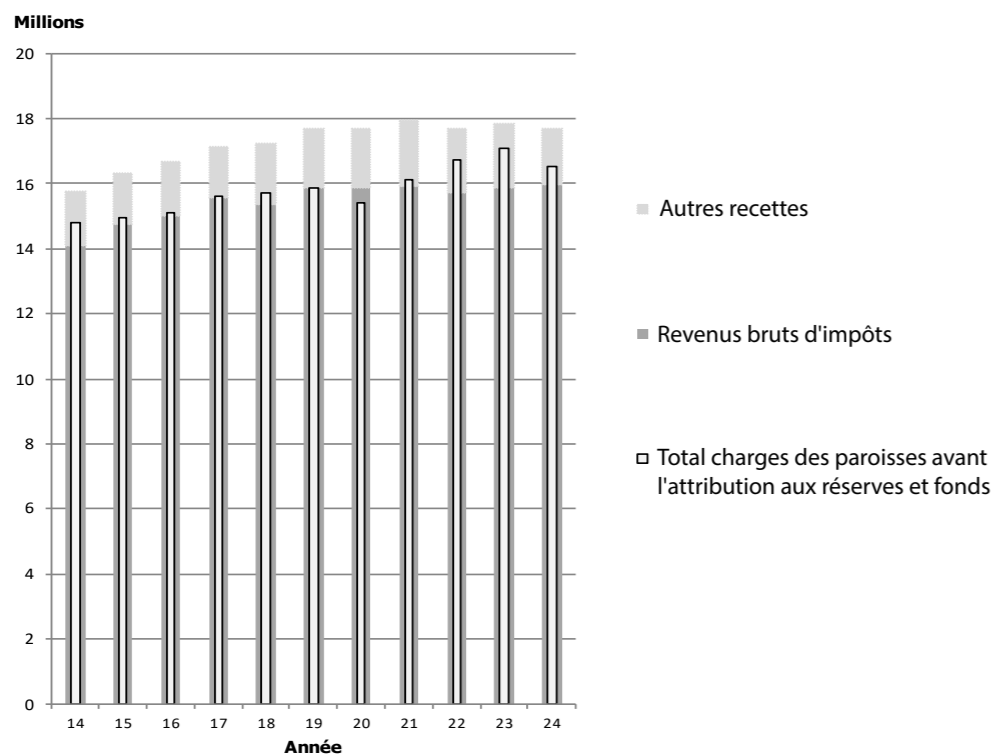

## TAUX D'IMPÔT ECCLÉSIASTIQUE 2025

Paroisse	Personnes physiques Revenu	Personnes physiques Fortune	Personnes morales Bénéfice	Personnes morales Capital	Modification par rapport à 2024
Bösingen	11.5	20	10	10	non
Bulle – La Gruyère	9	20	9	10	non
Châtel-St-Denis – La Veveyse	10	20	10	10	non
Cordast	11.5	11.5	10	10	non
Guin	10	15	10	10	non
Estavayer-le-Lac	9	20	8	10	non
Ferenbalm (paroisse générale + Ferenbalm FR)	9	9	9	9	non
Fribourg	9	10	10	10	non
Kerzers	9.5	9.5	9.5	9.5	non
La Glâne – Romont	10	20	10	10	non
Meyriez	10	10	10	10	non
Môtier – Vully	10	10	10	10	non
Morat	9	9	9	9	non
St. Antoni	10	10	10	10	non
Weissenstein/Rechthalten	11.5	20	10	10	non
Wünnewil – Flamatt – Ueberstorf	10	15	10	10	non



## KIRCHGEMEINDEN DER EVANGELISCH-REFORMIERTEN KIRCHE DES KANTONS FREIBURG

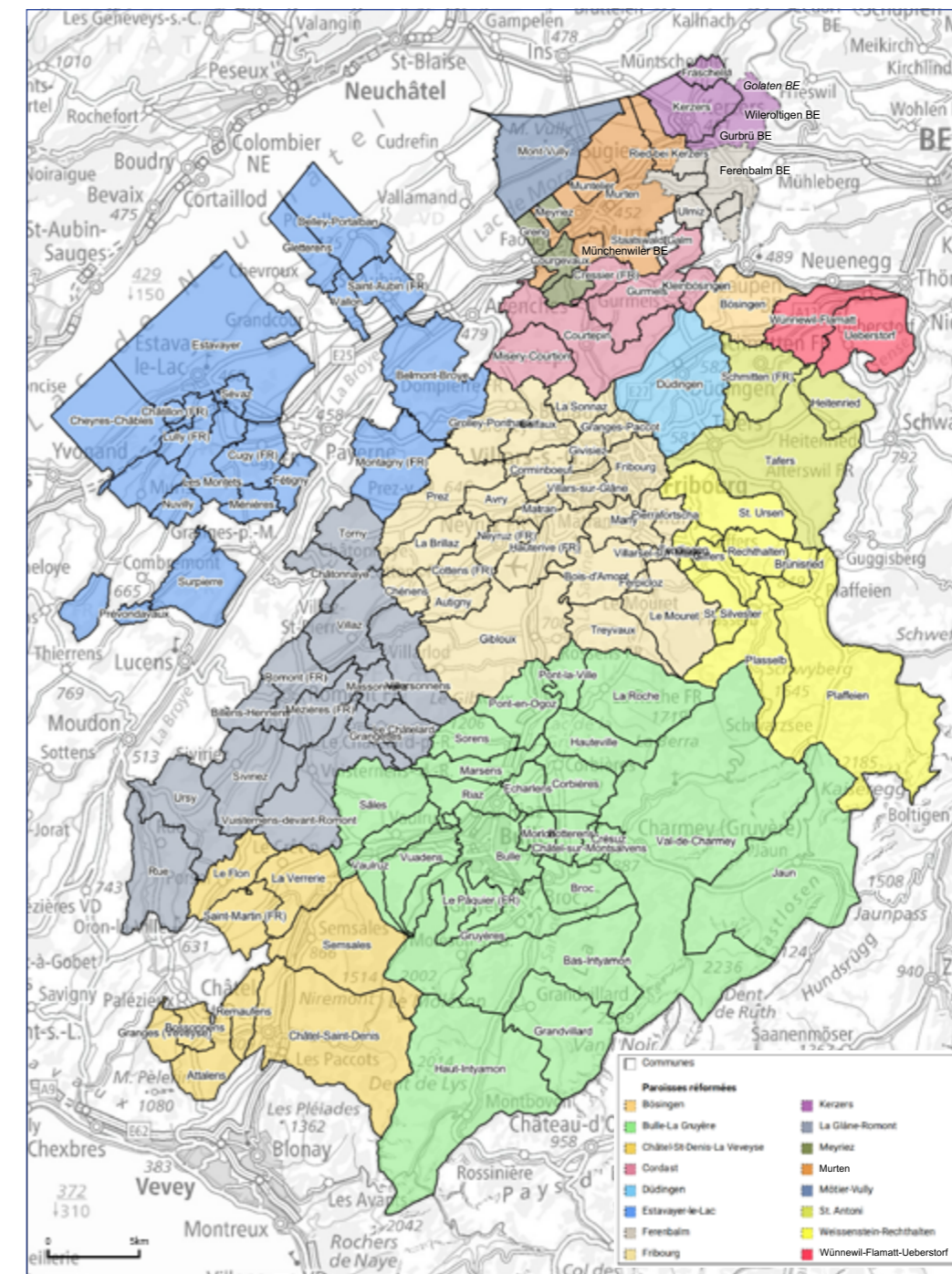

## LISTE DES MOTIONS ET POSTULATS EN COURS

(selon article 137 du Règlement ecclésiastique)

« La liste des motions et postulats en cours figure à l'annexe du rapport annuel du Conseil synodal, avec des indications sur l'état des travaux »

MOTION EN COURS	POSTULATS EN COURS	ÉTAT DES TRAVAUX
<p><i>Paroisse Fribourg</i> Le Conseil Synodal examine la possibilité d'introduire un système de bourses pour la formation des ministres.</p>	—	Acceptée
<p><i>Paroisse La Glâne-Romont</i> Clarifier le rôle du Service de formation et de mettre en place des outils permettant une collaboration entre le Service de formation et les Conseils de paroisse.</p>	—	Acceptée

Date: 19.02.2025

## IMPRESSUM

Editeur	EERF, Conseil synodal
Traduction, lecteur	Franziska Grau-Salvisberg, Jean-Marc Fonjallaz, Translingua Bern
Mise en page	Simone Wüthrich Bongni
Impression	Murtenleu, Morat
Photo page de couverture	Nuit des Eglises 2025 – Paroisse de St. Antoni

## CONTACT

EGLISE ÉVANGÉLIQUE RÉFORMÉE DU CANTON DE FRIBOURG  
PREHLSTRASSE 11  
3280 MORAT  
TÉLÉPHONE 026 670 45 40  
info@ref-fr.ch



ref-fr.ch



erkf-eerf



Eglise év réf du canton de Fribourg / Ev-ref Kirche des Kantons Freiburg



<https://www.linkedin.com/company/freiburgerkantonalkirche/>

La dénomination des paroisses s'effectue selon l'art. 6 CE.  
Les rapports annuels des ministères et des commissions sont disponibles à l'adresse Internet  
<http://www.ref-fr.ch/jahresberichte-rapports-annuels>

Approuvé par le Synode le 02. 06. 2026